



PERUMDA
WAWOWONUA

Laporan Tahunan (*Annual Report*) 2024

PERUMDA WAWOWONUA

Kendari, 15 Maret 2025

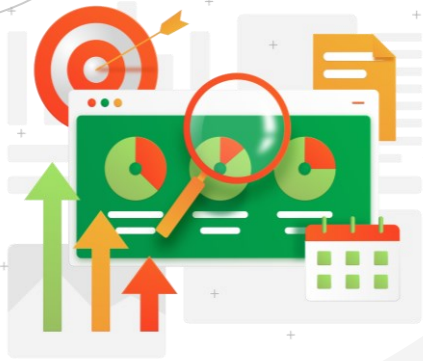

Table of contents



01

Pendahuluan

02

Kondisi Perumda Saat Ini

03

Capaian dan Evaluasi
Kinerja Tahun Berjalan

04

RKA Perumda Tahun
Depan / Proyeksi

05

Rencana
Pengembangan Unit
Usaha

06

Hal-Hal yang Perlu
Keputusan KPM/Bupati



PERUMDA
WAWOWONUA

PENDAHULUAN

Dasar Hukum, Tujuan, Pendirian Perumda,
Visi Misi, Kegiatan dan Unit Usaha





PERUMDA
WAWOWONUA

01

Dasar Hukum

Perda Nomor 1 Tahun 2023

Tujuan Pendirian



Pasal 2, Perda 1 Tahun 2023 Tujuan
Perumda Wawowonua Kabupaten
Konawe Selatan :

- **Memberikan Manfaat** bagi Perkembangan **Perekonomian Daerah** ;
- **Menyelenggarakan Kemanfaatan Umum**, Bagi Pemenuhan Hajat Hidup Masyarakat
- **Memperoleh Laba** dan/ atau Keuntungan
- Sebagai Sumber **Pendapatan Asli Daerah (PAD)**

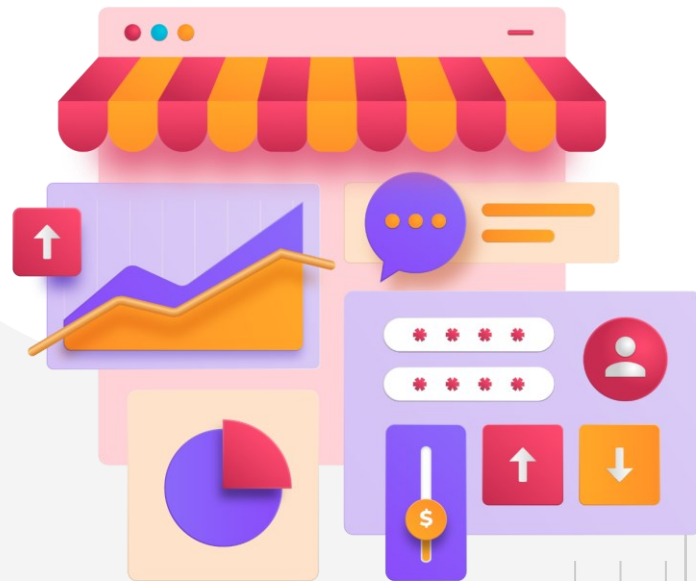

Visi dan Misi Perumda Wawowonua



PERUMDA
WAWOWONUA



Visi :

Mewujudkan Perumda Wawowonua yang **Mandiri, Berdaya Saing, dan Profitable**



Misi :

1. Penciptaan Peluang Usaha Baru yang **Prospektif**;
2. Perluasan Pangsa Pasar Melalui **Marketing dan Inovasi**;
3. Peningkatan **Kualitas Produk** yang Berdaya Saing;
4. Peningkatan **Kualitas Sumber Daya Manusia** yang Handal;
5. Tata Kelola Manajemen Perusahaan Menuju **Good Corporate Governance** ;

Ruang Lingkup Usaha



PERUMDA
WAWOWONUA

Pasal 5 Perda 1 Tahun 2023 Perumda Wawowonua :

Ada Lebih 17 (Tujuh Belas) Kegiatan Usaha diantaranya adalah : Perdagangan, Produksi (Manufaktur), **Jasa**, Sektor **Pertambangan Mineral**, Minyak dan Gas Bumi, **Jasa Kepelabuhanan**, Industri Perkapalan, Barang dan Jasa, **Pertanian**, Perkebunan, **Peternakan**, Perikanan, Real Estate (developer), Jasa Outsourcing, Distributor Obat-Obatan dan Peralatan Medik, Kelistrikan, Elektronik, dan Industri Lainnya yang tidak bertentangan dengan Ketentuan Perundang-Undangan





PERUMDA
WAWOWONUA

Kegiatan Utama Tahun 2024 : Jasa Pertambangan.

Rencana Pengembang Usaha 2025 :
Unit Peternakan Sapi dan Penggilingan Padi (RMP)

Tujuan :

(1) memperluas lapangan kerja; (2) Menambah kesempatan berusaha; (3) meningkatkan pendapatan; (4) Mendukung Program Pengembangan Ternak sapi (5) Hilirisasi Hasil Pertanian (*Rice Milling Proses*)



PERUMDA
WAWOWONUA

02

Kondisi Perumda Saat ini

Existing Unit Usaha, Jumlah Karyawan,
Realisasi Kegiatan dan Prognosis Anggaran
Tahun Berjalan





PERUMDA
WAWOWONUA

Kegiatan Usaha



KEGIATAN UTAMA

Kerjasama Jasa Pelabuhan Meliputi Maintenance Jalan Hauling, Penyiraman Debu, dan Jasa Lainnya di IUP Pertambangan Nikel Milik PT.Ifishdeco Tbk, termasuk Anak Usaha yang mengangkut Komoditas Batu Silica PT. Hangtian Nur Cahaya.

Aktif 2024



IFSH



HNC



NDJ

Pasif 2020



SAMBAS

2024 Pra Persiapan (Unit Usaha Baru)



RENS SAPI



RMU GABAH

Tutup 2019 >



PERIKANAN

Berdasarkan Janis Kelamin

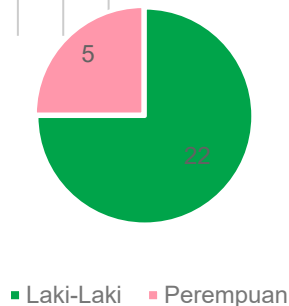

Berdasarkan Tempat Penugasan

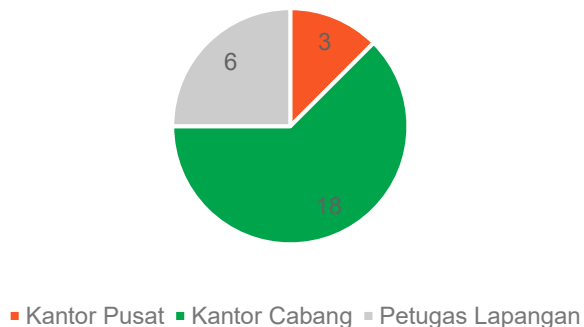

Jumlah Personil



PERUMDA
WAWOWONUA

Pegawai	Jumlah
Dewan Pengawas (Dewas)	2 Orang
Direksi	2 Orang
Komite Audit	1 Orang
Manager / Supervisor	1 Orang
Satuan Pengawas Internal (SPI)	1 Orang
Staf Unit Tambang	5 Orang
Staf Unit Perikanan, Pertanian, dan Peternakan	5 Orang
Bagian Perencanaan	1 Orang
Sopir / Driver	2 Orang
Staf Keuangan, Umum, Administrasi dan Hukum	7 Orang
JUMLAH	27 Orang



PERUMDA
WAWOWONUA

Prognosis Tahun Berjalan

Perbandingan Pendapatan Triwulan Satu (I) 2024 vs 2025

2024		2025	
Jan-2024	117.200.000,-	Jan-2025	518.800.000,-
Feb-2024	544.800.000,-	Feb-2025	411.200.000,-
Jumlah	▼ 662.000.000,-	Jumlah	▲ 930.000.000,-

**Positif
40%**

*) Keterangan : Penurunan ini disebabkan kuota produksi Perusahaan Tambang cukup besar.

Proyeksi Jangka Panjang 2016-2025



PERUMDA
WAWOWONUA

CAPAIAN DAN TARGET PERUMDA WAWOWONUA SELAMA 1 DEKADE

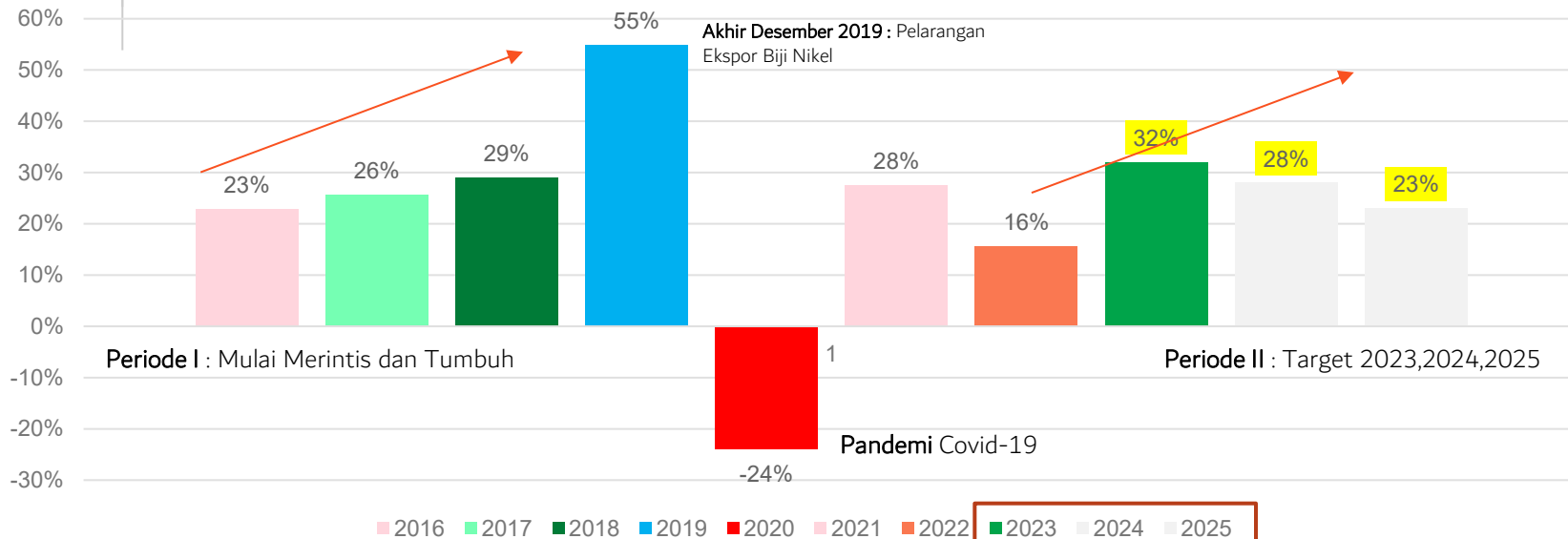

Gross Profit Margin (GPM) adalah salah satu rasio profitabilitas yang berfungsi untuk menggambarkan sejauh mana perusahaan dapat meminimalkan biaya sehingga Perusahaan Umum Daerah (PERUMDA) Wawowonua Konawe Selatan dapat menghasilkan laba yang maksimal diatas pendapatanya. **Target Deviden 10 Milyar**



PERUMDA
WAWOWONUA

03

Capaian dan Evaluasi Kinerja Tahun Berjalan

Aspek Keuangan, Administrasi dan
Operasional

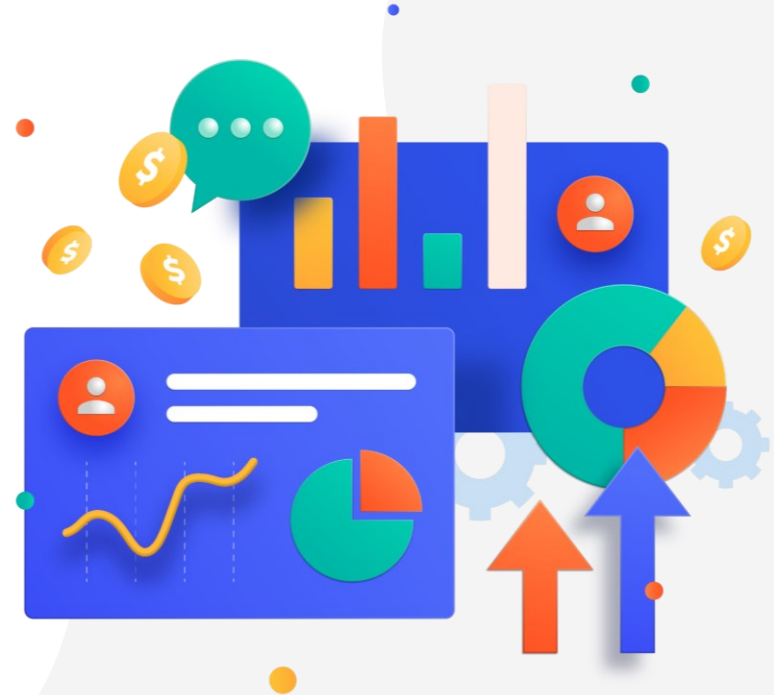

LHP Audit Kinerja BPKP

2024

BUMD dengan Predikat Sehat “AAA”

Berdasarkan Evauasi Kinerja BPKP Nomor PE.09.02/S-842/D4/05/2024 memperoleh Skor 95,80 atau Kategori Sehat “AAA”



2023

BUMD dengan Predikat Sehat “A”

Berdasarkan Evauasi Kinerja BPKP Nomor PE.09.03/LHP-283/PW20/4/2023 memperoleh Skor 67,80 atau Kategori Sehat “A”



2022

BUMD dengan Predikat Sehat

Berdasarkan Evauasi Kinerja BPKP Nomor PE.09.03/LHP-633/PW20/4/2022 memperoleh Skor 75,16 atau Kategori Baik



PERUMDA
WAWOWONUA

Keterangan :

Sampai Laporan ini di Rilis Perumda Wawowonua Kab. Konawe Selatan Merupakan Salah Satu Perumda Aneka Usaha yang Baik dan Sehat di Provinsi Sulawesi Tenggara

**Sumber Evkin : BPKP
Perwakilan Sulawesi
Tenggara**



LHP EVKIN BPKP 2024

Sumber : Laporan Kinerja 2024 Nomor OT.04/LPP-1/PW20/6/2025

Badan Pengawas Keuangan dan Pembangunan Perwakilan Provinsi Sulawesi Tenggara

BUMD / BLUD	Skor 2022-2023	Skor 2024	Predikat
Perumda Wawowonua Konawe Selatan	75,1	95,8	Sahat AAA
Perumda Utama Provinsi Sulawesi Tenggara	52,9	-	Kurang
PD Pasar Kota Kendari	60,2	-	Cukup
PD BPR Bahteramas Kendari	Peringkat 2	Peringkat 2	Baik
PD BPR Bahteramas Konawe	Peringkat 2	Peringkat 2	Baik
BLUD RSUD Bahteramas Provinsi Sulawesi Tenggara	79,3	76,5	Baik BB
BLUD RSUD Kabupaten Konawe	52,6	73,2	Baik BB
BLUD RSUD Kabupaten Konawe Selatan	85,0	74,2	Baik BB
Perumda Air Minum Tirta Takawa Buton	2,9	2,8	Sehat
Perumda Air Minum Tirta Moico Bombana	2,3	2,8	Sehat
PDAM Kabupaten Konawe	2,3	2,0	Kurang Sehat
PDAM Tirta Aopa Kabupaten Konawe Selatan	1,8	1,7	Sakit

Sumber Data



Aspek	Bobot	Capaian	
		Nilai	%
1. Keuangan	70,00	67,00	89,43
2. Operasional	15,00	13,80	92,00
Perspektif Pelanggan	7	7,00	100,00
Perspektif Proses Bisnis	4	4,00	100,00
Perspektif Learning and	4	2,80	70,00
3. Administrasi	15,00	15,00	100,00
Jumlah	100,00	95,80	95,80



Assesment Evaluasi Kinerja Perumda Wawowonua Konawe Selatan 2024



PERUMDA
WAWOWONUA



Keuangan

89 %

Aspek Keuangan sudah Optimal namun masih menyisakan piutang Macet.



Administrasi

100 %

Aspek Adminisrasi sudah terpenuhi secara optimal, pada Dokumen RKA, Renbis dan dan Kinerja Rutin



Operasional

92 %

Perspektif Pelanggan, Aspek Kepuasan, *Learning and Growth* sudah baik, perlu meningkatkan biaya riset (RND)

*) Standar Pemeriksaan BPKP

Chart Komposisi % Pendapatan Perumda Wawowonua Tahun 2024



PERUMDA
WAWOWONUA

Pendapatan

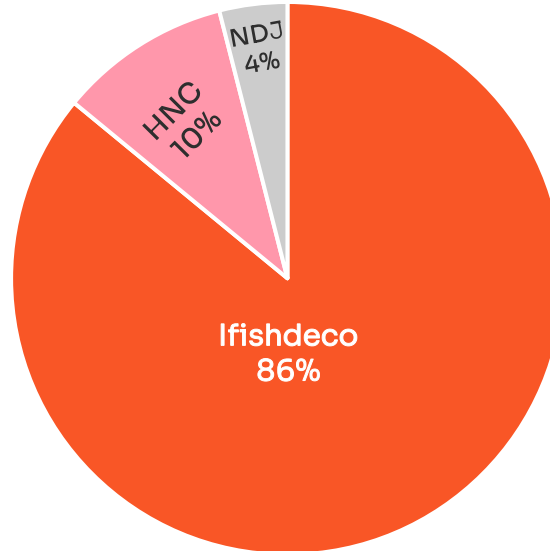

92%
Realisasi

■ Ifishdeco ■ HNC ■ NDJ

Rencana 2024 :
Rp. 8.000.000.000,-

Realisasi 2024 :
Rp. 7.378.964.750,-

Capaian Opini Audit “WTP”



LAPORAN AUDITOR INDEPENDEN

Laporan No : 00004/2.1481/AU.2/02/1210-1/1/II/2025

Badan Pengawas dan Direktur
PERUSAHAAN UMUM DAERAH WAWOWONUA KABUPATEN KONAWE SELATAN

Opini

Kami telah mengaudit laporan keuangan **PERUSAHAAN UMUM DAERAH WAWOWONUA KABUPATEN KONAWE SELATAN**, yang terdiri dari Neraca tanggal 31 Desember 2024, serta laporan laba rugi, laporan perubahan ekuitas, dan laporan arus kas untuk tahun yang berakhir pada tanggal tersebut, dan suatu ikhtisar kebijakan akuntansi signifikan.

Menurut opini kami, laporan keuangan terlampir menyajikan secara wajar, dalam semua hal yang material, posisi keuangan Perusahaan tanggal 31 Desember 2024, serta kinerja keuangan dan arus kas yang berakhir pada tanggal tersebut sesuai dengan Standar Akuntansi Keuangan untuk Entitas Tanpa Akuntabilitas Publik (SAK-ETAP).

Basis Opini

Kami melaksanakan audit kami berdasarkan Standar Audit yang ditetapkan oleh Institut Akuntan Publik Indonesia. Tanggungjawab kami menurut standar tersebut diuraikan lebih lanjut dalam paragraf Tanggung Jawab Auditor terhadap Audit atas Laporan Keuangan pada laporan kami. Kami independen terhadap Perusahaan berdasarkan ketentuan etika yang relevan dalam audit kami atas laporan keuangan di Indonesia, dan kami telah memenuhi tanggung jawab etika lainnya berdasarkan ketentuan tersebut. Kami yakin bahwa bukti audit yang telah kami peroleh adalah cukup dan tepat untuk menyediakan suatu basis bagi opini audit kami.



Keterangan :

Sampai
Laporan ini di
Rilis Perumda
Telah Berhasil
Meraih Opini
Pemeriksaan
WTP (Wajar
Tanpa
Pengecualian)
7x (Tujuh Kali)
Berturut-turut

KAP
Registered
BPK-RI

Scan QR Code



Laporan Posisi Keuangan (Aktiva)



PERUMDA
WAWOWONUA

PERUSAHAAN UMUM DAERAH WAWOWONUA KABUPATEN KONAWE SELATAN NERACA

Per 31 Desember 2024 dan 2023

(Disajikan dalam Rupiah, kecuali dinyatakan lain)

	<i>Catatan</i>	2024	2023
ASET			
ASET LANCAR			
Kas dan Setara Kas	<i>II b, III a</i>	5.952.060.398	5.714.652.571
Piutang Usaha	<i>II c, III b</i>	3.802.563.160	5.080.212.523
Uang Muka	<i>III c</i>	62.380.000	-
Uang Muka Pajak	<i>III d</i>	390.162.049	401.303.985
Sewa di Bayar Dimuka	<i>III e</i>	22.000.000	22.000.000
JUMLAH ASET LANCAR		10.229.165.607	11.218.169.079
ASET TIDAK LANCAR			
Aset Tetap - Neto	<i>II e, III f</i>	2.234.149.732	2.407.328.496
JUMLAH ASET TIDAK LANCAR		2.234.149.732	2.407.328.496
TOTAL ASET		12.463.315.339	13.625.497.575

*) Sumber : LHP Hasil Pemeriksaan Audit



Laporan Posisi Keuangan (Pasiva)

LIABILITAS DAN EKUITAS

LIABILITAS JANGKA PENDEK

Hutang Pajak	<i>III h</i>	282.204.309	580.563.292
Kewajiban Imbalan Kerja	<i>II j, III i</i>	1.628.838.974	656.560.406
JUMLAH LIABILITAS JK PENDEK		1.911.043.283	1.237.123.698

LIABILITAS JANGKA PANJANG

Hutang Leasing	<i>III j</i>	142.766.667	214.139.973
JUMLAH LIABILITAS JK PANJANG		142.766.667	214.139.973
JUMLAH LIABILITAS		2.053.809.950	1.451.263.671

EKUITAS

Modal	<i>III k</i>	500.000.000	500.000.000
Laba (Rugi) Ditahan		6.056.700.973	6.335.031.707
Cadangan Modal		2.485.480.104	2.485.480.104
Laba (Rugi) Tahun Berjalan		1.367.324.312	2.853.722.092
JUMLAH EKUITAS		10.409.505.390	12.174.233.903
JUMLAH LIABILITAS DAN EKUITAS		12.463.315.339	13.625.497.575

*) Sumber : LHP Hasil Pemeriksaan Audit

Ringkasan Kondisi Keuangan Perumda Wawowonua Konawe Selatan



PERUMDA
WAWOWONUA

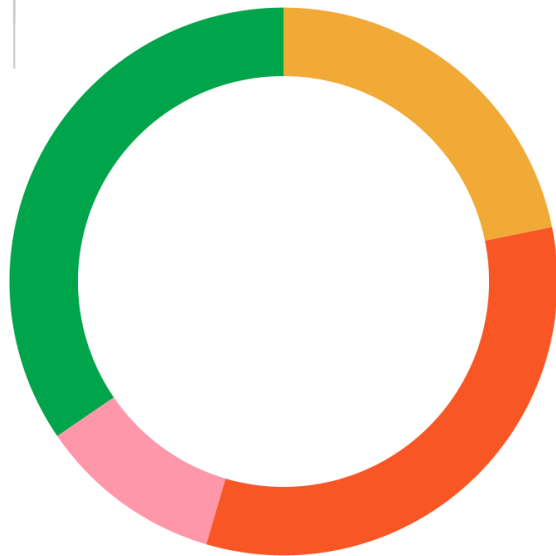

Aset

Rp. 12,4 Miliar

Terdiri atas Aset Lancar
dan Aset Tetap

Modal Awal

Rp. 500 Juta

100% Modal Awal Tahun
2011 Penyertaan Modal
Pemerintah Daerah

Kewajiban

Rp. 2,0 Miliar

Terdiri Atas Hutang Jangka
Panjang dan Jangka Pendek

Ekuitas

Rp. 10,4 Miliar

Cadangan Modal dan
Laba/Rugi di Tahan

Follow the link in the graph to modify its data and then
paste the new one here. **For more info, click here**

Laba / Rugi Tahun Buku 2024



PERUMDA
WAWOWONUA

Pendapatan	Rp. 7.378.964.750
Beban Produksi	Rp. 5.762.072.266
Pajak	Rp. 249.568.172
Laba Bersih	Rp. 1.367.324.312

Setor Deviden Ke Kasda 55% = Rp 752.028.372,-

Total Setoran Deviden Sejak 2016 - 2024

TAHUN BUKU	SETORAN DEVIDEN (PAD)
TAHUN BUKU 2016	Rp 715.000.000,-
TAHUN BUKU 2017	Rp 740.823.523,-
TAHUN BUKU 2018	Rp 2.068.726.433,-
TAHUN BUKU 2019	Rp 3.296.205.460,-
TAHUN BUKU 2021	Rp 676.744.462,-
TAHUN BUKU 2022	Rp 397.344.462,-
TAHUN BUKU 2023	Rp 1.569.537.150,-
TAHUN BUKU 2024	Rp 752.028.200,-
JUMLAH	Rp 10.216.409.690,-



Rp500.000.000

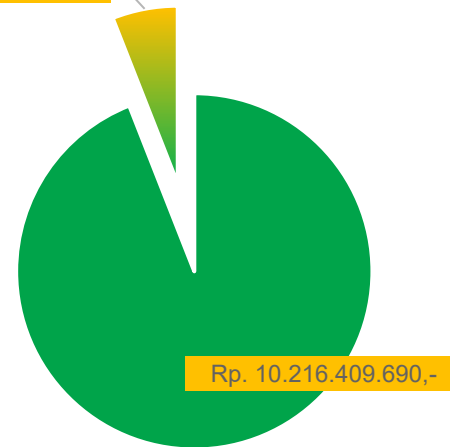

**Keterangan :
Sejak 2016-
2024**

Sampai
Laporan ini di
Rilis Perumda
Telah Berhasil
Menyetor
Deviden Lebih
10,2 Milyar dari
Hanya Modal
Awal **500 Juta**



PERUMDA
WAWOWONUA

04

RKA Perumda Tahun Depan

Asumsi yang digunakan, Sasaran dan Arah Kebijakan, Analisa Kebutuhan Daerah

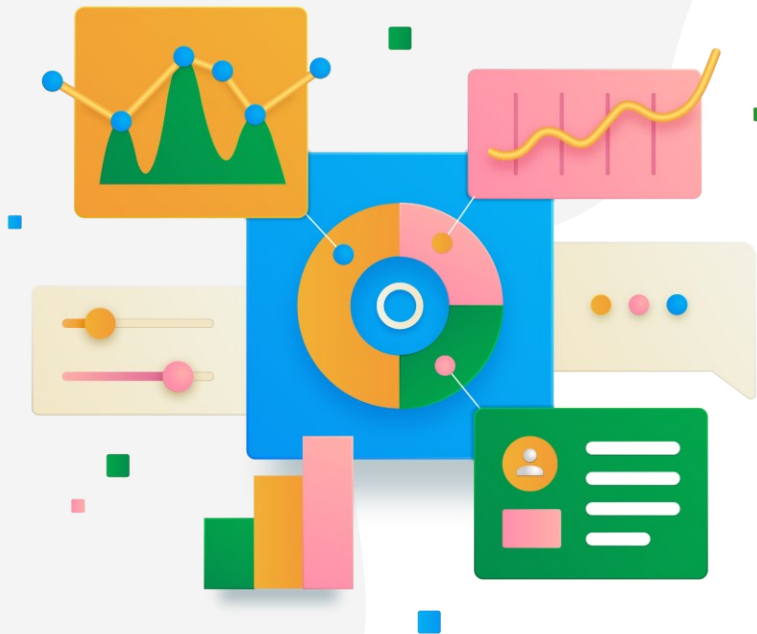



PERUMDA
WAWOWONUA

Asumsi yang digunakan



Growth

Pertumbuhan ekonomi Kabupaten Konawe Selatan pada tahun 2024 adalah **26,68%** Artinya : Perputaran Arus Barang, Tenaga Kerja, Komoditas dan Lainnya Cukup Tinggi.



Inflasi

Pada Juni 2024 terjadi inflasi year on year (y-on-y) Provinsi Sulawesi Tenggara sebesar **2,35%** Artinya : Kemahalan Harga Barang dan Jasa rata-rata meningkat termasuk di Kabupaten Konawe Selatan.



Asumsi Lain

Adalah melihat arah trend Kebijakan Pemerintah dan Insting Bisnis sehingga memutuskan dengan tetap pakai prinsip *conservatism* (Hati-Hati) dalam memproyeksi dan memulai Bisnis Prospektif.

Tujuan, Sasaran, Strategi, Arah Kebijakan



PERUMDA
WAWOWONUA

Tujuan, Sasaran dan Strategi Serta Arah Kebijakan Mendukung RPJMD Konawe Selatan 2021-2026

Tujuan 1	Melanjutkan Pembangunan Sumber Daya Manusia di Konawe Selatan
Sasaran	Peningkatan Kualitas Kesehatan, Pendidikan, Kebutuhan Pangan, dan Standar Hidup Layak
Strategi/Arah	Peningkatan Akses dan Mutu Pelayanan kebutuhan hidup Dasar Masyarakat
Tujuan 2	Penguatan dan Pengembangan Perekonomian Berbasis Perdesaan yang Inklusif dan Berkelanjutan
Sasaran	Meningkatkan Nilai Tambah Sektor Utama, dan Pendapatan Masyarakat
Strategi/Arah	Konsolidasi Kawasan Industri dalam Percepatan Hilirisasi Produk Pertanian dan Pertambangan
Tujuan 3	Pengembangan Infrastruktur Dasar dan Wilayah Untuk Menopang Konektivitas di Konawe Selatan
Sasaran	Meningkatkan Pemerataan Pembangunan Antar Wilayah yang mendorong Produktivitas Sektor Utama dan Sektor Pendukung
Strategi/Arah	Pemerataan dan Pemantapan Infrastruktur Dasar dan Keterhubungan antar Wilayah.

Proyeksi RKA Tahun Depan 2025



PERUMDA
WAWOWONUA

Uraian	REALISASI 2024	PROYEKSI RKA 2025	Kenaikan (Penurunan) %
Pendapatan:			
• PT. Ifishdeco, Tbk	6.342.400.000	8.000.000.000	26%
• PT. Hangtian Nur Cahaya	743.464.750	1.050.000.000	41%
• CV. Nusantara Daya Jaya	293.100.000	0	(100%)
Subtotal Pendapatan	7.378.964.750	9.050.000.000	23%
Pengeluaran:			
Beban Pokok Produksi	1.325.650.000	1.644.800.000	15%
Beban Operasional	4.685.990.438	5.403.130.000	24%
Subtotal Pengeluaran	6.011.640.438	7.047.930.000	17%
Laba	1.367.324.312	2.002.070.000	46%



2025



Pertumbuhan +46%

SWOT Analisis



STRENGTHS

Didukung Pemerintah Daerah
Kabupaten Konawe Selatan

S

WEAKNESSES

Ketersediaan Modal Yang Kecil,
Fasilitas (Regulasi) dan
Peraturan Perundangan, dan
Sumber Daya Manusia

W

Terbukanya beberapa investasi
Baru di Konawe Selatan :
Tambang, Peternakan, Pertanian

OPPORTUNITIES

O

T

Status sebagai BUMD membuat
ruang gerak terbatas dan penuh
kehati-hatian dalam berinvestasi

THREATS



PERUMDA
WAWOWONUA

05

Rencana Pengembangan Unit Usaha

Analisa Kebutuhan Daerah, Program
Jangka Panjang dan Jangka Pendek

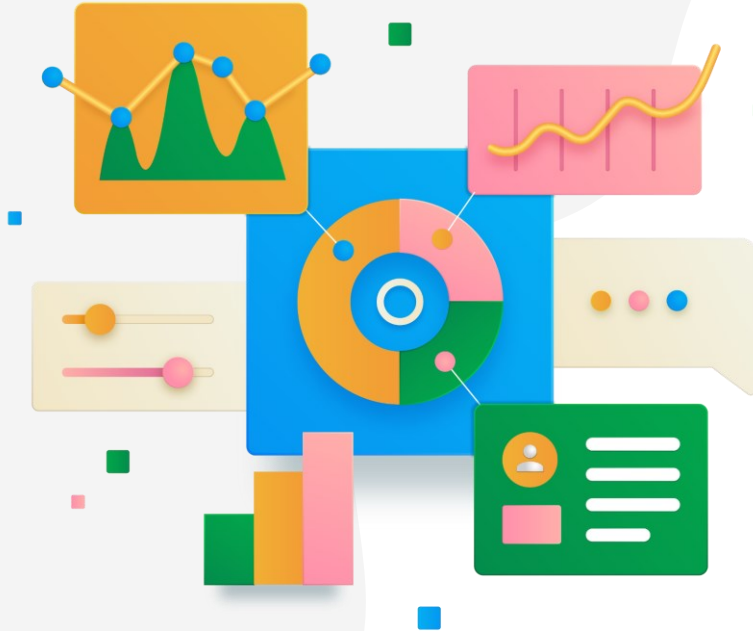



PERUMDA
WAWOWONUA

Analisa Kebutuhan Daerah Kabupaten Konawe Selatan dan Kelayakan Bidang Usaha

>> Analisa Kebutuhan Rice Milling Proses (Penggilingan Padi) :



- Luas Lahan Produktif Pertanian di Konawe Selatan Seluas 25.340 Hektar ;
- Kebanyakan Petani di Konawe Selatan, menjual gabah dan produksi hasil tani langsung ke Selatan tanpa proses nilai tambah di daerah ;
- Kestabilan harga dan praktek monopoli perdagangan.

>> Analisa Kebutuhan Peternakan Sapi (Rens Anduna) :



- Keputusan Menteri, Menjadikan Konawe Selatan Sebagai Lumbung Ternak Sapi Nasional ;
- Meningkatkan produksi daging sapi lokal ;



PERUMDA
WAWOWONUA

2 Tahap Pengembangan Unit Usaha



Tahap 1 : Jangka Pendek 2024

Unit Usaha Peternakan Sapi : Meliputi Perdagangan, Pembesaran, Penyediaan Pakan Ternak, Kawasan Penggembalaan, dan Pemasok Daging Sapi.



Tahap 2 : Jangka Panjang 2025

Usaha Penggilingan Padi (RMU) : Meliputi Industri Penggilingan, Pemrosesan Beras Premium dan Produk Turunannya.

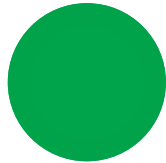

Rens Anduna, Ternak Sapi



1. **Luas Lahan** Peternakan Rens Anduna : \pm 300 Ha.
2. **Sarana dan Prasarana** Pendukung : Kantor, Kandang Penggemukan, Kandang Restorasi, Gudang Pakan, Mess Karyawan, Embung, Mobil Operasional, Mesin Pemangkas, **Mesin Pencacah Pakan**
3. Ketersediaan **Rumput** Pakan Ternak
4. Ketersediaan Sumber Daya Manusia (**SDM**)
5. **Target Pasar** yang Luas
6. Ketersediaan **Dana** untuk Pembelian Bibit.

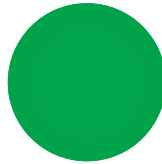

Rice Milling Proses (RMP)



1. **Kapasitas Listrik** dan Genset yang Memadai >200 kVA ;
2. Gedung, Mesin, Kendaraan Operasional, **Sarana Prasarana** Pendukung ;
3. **Bahan Baku** yang Berkualitas (Gabah) ;
4. Sumber Daya Manusia (SDM) dan **Jaringan Pasar** ;
5. Biaya Pemeliharaan (*Maintenance*) Mesin dan Bangunan
6. Kebutuhan **Dana Awal** untuk membeli Bahan Baku; (Gabah), utamanya saat puncak musim panen;
7. **Optimalisasi Usaha** Lainnya berupa Jasa Pengeringan Gabah, dan Rice to Rice, Hingga Limbah Sekam.



PERUMDA
WAWOWONUA

06

Hal –Hal yang memerlukan Keputusan KPM

Keputusan Bupati



PERUMDA
WAWOWONUA

Memerlukan Arahan Bupati



Dukungan Tambahan Modal

Dalam Jangka Panjang Berdasarkan Peraturan Daerah (PERDA) Perumda Akan Mendapatkan Pernyataan Modal **Rp. 5 Milyar**



Kerjasama Pemanfaatan Aset

Khususnya Pengelolaan 2 (dua) Aset di Kecamatan Lalembu (**Mesin *Rice Milling Proses***) dan di Desa Anduna Kecamatan Laeya berupa (**Padang Penggembalaan Rens Sapi**)



Kebijakan KPM/Bupati

Dukungan Regulasi Perbup / Surat Keputusan, Peraturan Terkait Hak Pengelolaan Rens Anduna, dan Mesin RMU di Lalembu.



PERUMDA
WAWOWONUA

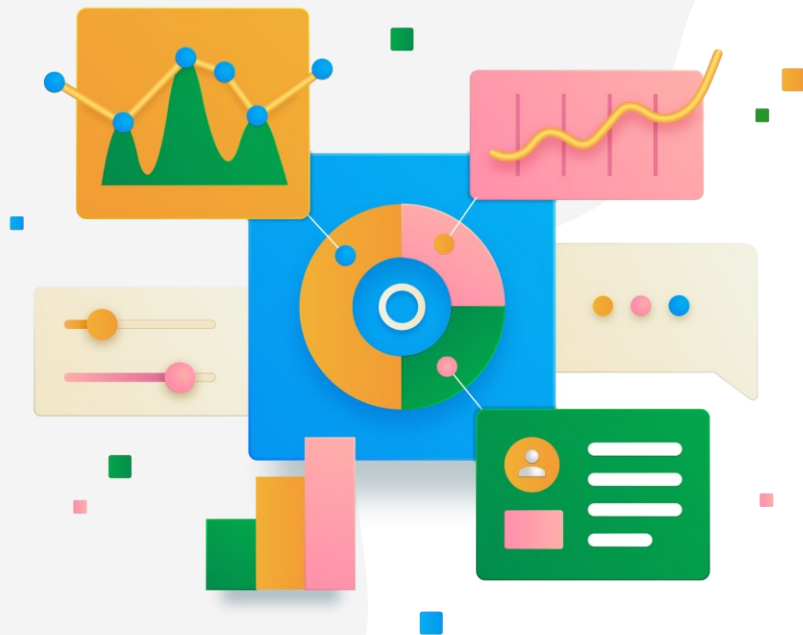

Penutup

Branding Logo Perumda Wawowonua



Visualisasi logo secara detail merupakan rangkaian tiga lilitan rotan pada kalosara yang membentuk sebuah logotype/ inisial W (Wawowonua) tersusun vertikal keatas yang dilindungi oleh atap rumah /payung. Bentuk logo baru yang tercipta ini diharapkan menjadi lebih Simbolik, Modern, Keterbukaan, persiapan & lebih berkarakter sebagai salah satu Badan Usaha Milik Daerah (BUMD) yang memberikan penciptaan peluang bisnis yang terus bertumbuh, dan perlindungan serta memberikan kontribusi bagi pelaku usaha dan masyarakat dan pemerintah Kabupaten Konawe Selatan

WARNA LOGO



#1E8040



#18A54A



#F4942F

#1E8040

C: 86% M: 26% Y: 100% K: 13%

#18A54A

C: 82% M: 71% Y: 100% K: 0%

#F4942F

C: 1% M: 50% Y: 92% K: 0%

FONT LOGO

Roboto Bold

Aa Bb Cc Dd Ff Gg Hh Ii Jj Kk Ll
Mm Nn Oo Pp Qq Rr Ss Tt Uu Vv
Ww Xx Yy Zz

fonts.google.com/specimen/Roboto

License:
You can use them in your products &
projects – print or digital, commercial
or otherwise.
Designed by Christian Robertson

LOGOGRAM



PERUMDA
WAWOWONUA

KONTRUKSI LOGO

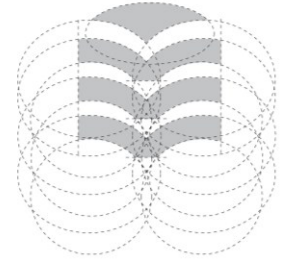

Simbol rangkaian huruf W vertikal keatas dan atap rumah/ payung mengimplementasikan sebuah sistem yang memiliki kompetensi, perencanaan, keterbukaan, dan perlindungan bagi Wirausaha dan hubungan industrial yang produktif seperti yang menjadi cita-cita Pembangunan Konawe Selatan.

Warna yang digunakan pada logo adalah **Hijau & kuning emas** yang mengandung makna: Warna Hijau mencerminkan sebuah lambang kesuburan, kesejahteraan, kerukunan, kekayaan alam dan Perumbuhan Ekonomi di Konawe Selatan. Sedangkan Warna Kuning emas melambangkan pengalaman dan kedewasaan bertindak, profesionalisme serta merupakan simbol kemakmuran.



PERUMDA
WAWOWONUA

TERIMAKASIH



<https://perumda-wawowonua.co.id/>